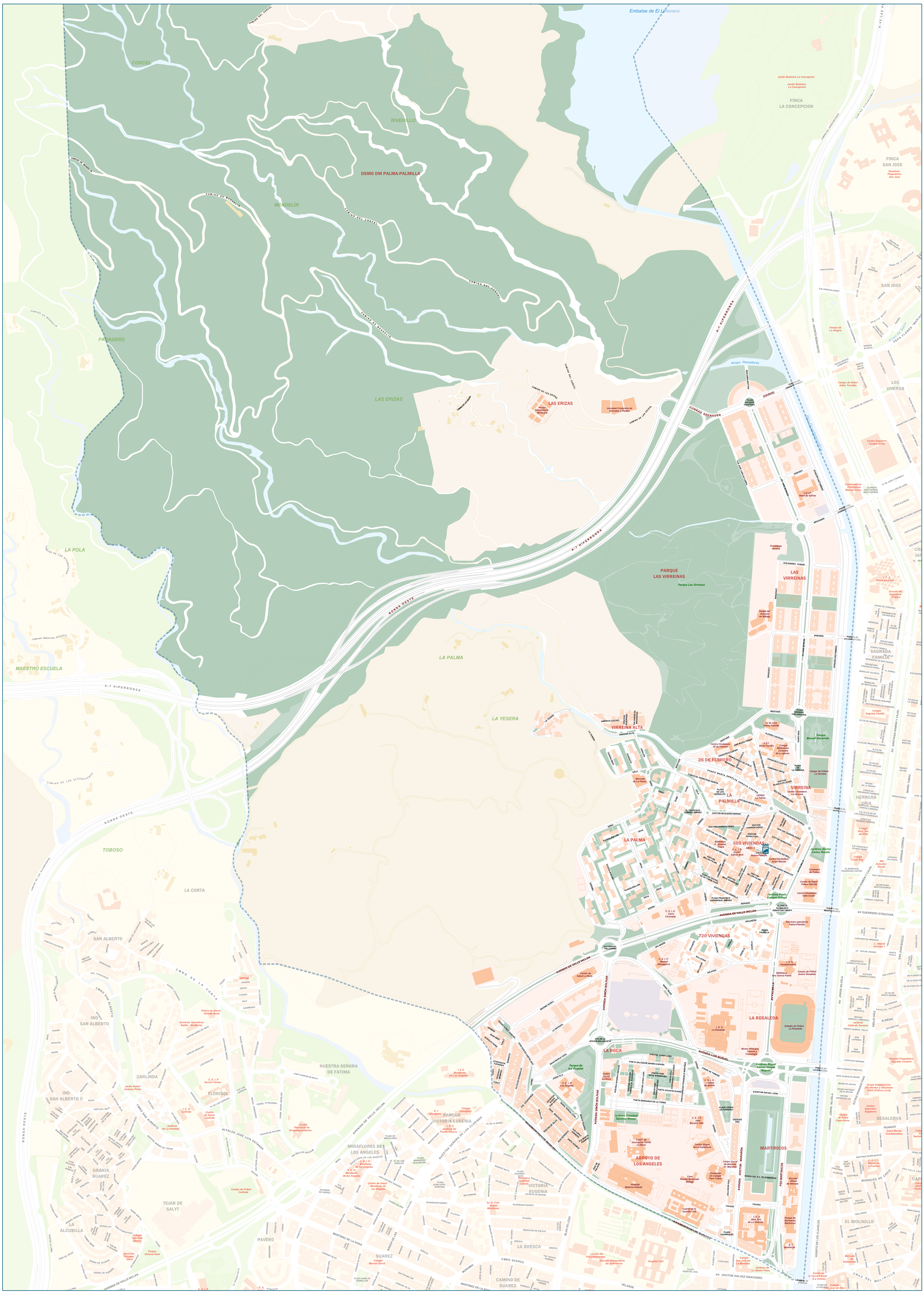

Ciudad de Málaga

Área de Gobierno de Innovación, Digitalización Urbana, Promoción de la Inversión Tecnológica y Empresarial y Captación de Inversiones

DISTRITOS MUNICIPALES

0 75 150 225 300 375

Metros

ESCALA 1/5.000

N

O E

ABRIL 2026

JUNTA MUNICIPAL DE DISTRITO Nº5 PALMA - PALMILLA