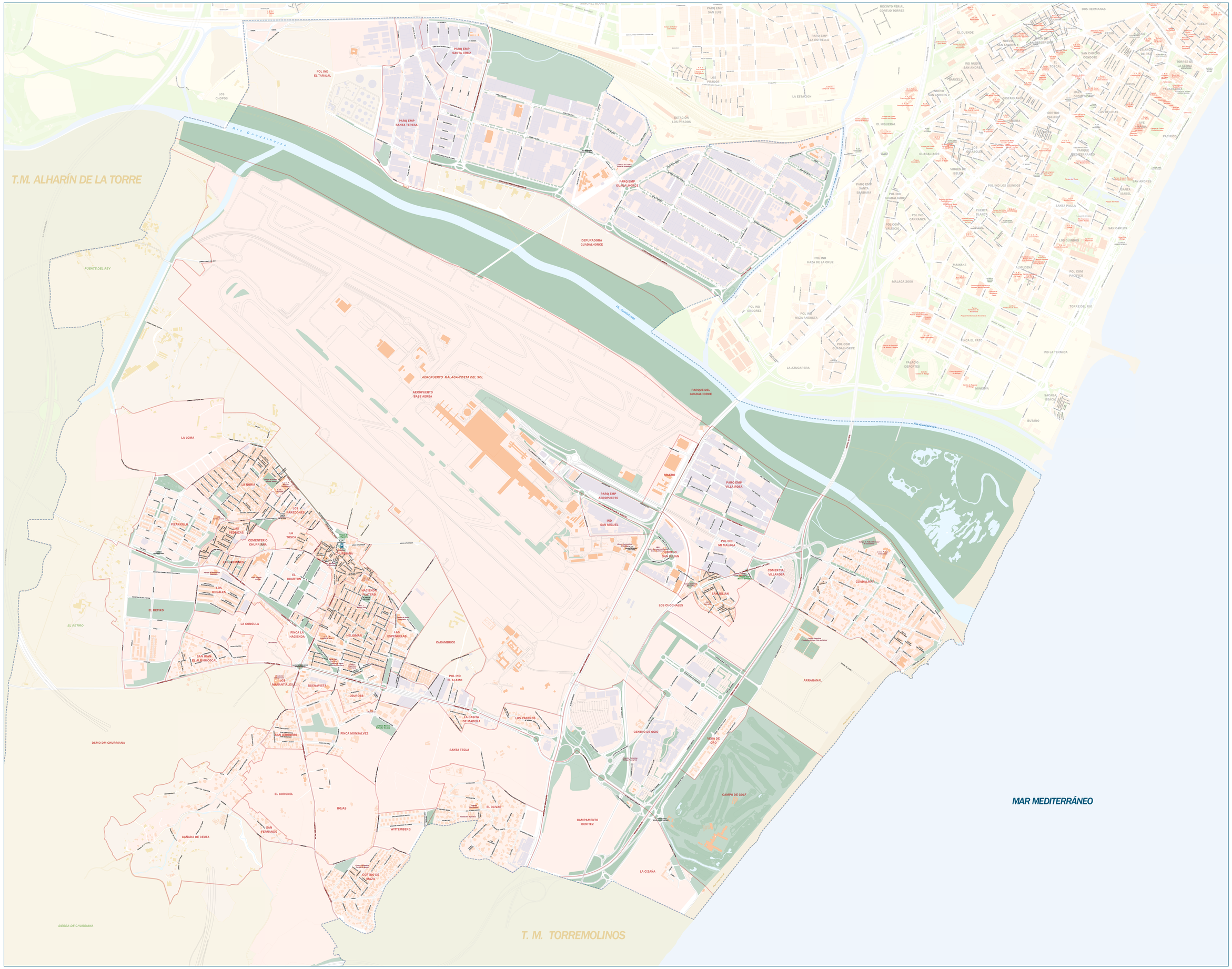

Ciudad de Málaga

Área de Gobierno de Innovación, Digitalización Urbana, Promoción de la Inversión Tecnológica y Empresarial y Captación de Inversiones

DISTRITOS MUNICIPALES

0 100 200 300 400 500
Metros

ESCALA 1/7.000

N
O E

NOVIEMBRE 2024

JUNTA MUNICIPAL DE DISTRITO Nº8 CHURRIANA